



NUOVO CATASTO EDILIZIO URBANO

(D. DECRETI-LEGGI 13 APRILE 1939, N. 632)

Planimetria dell'immobile situato nel Comune di CAMERLATA Via CRESSONI s.n.c.

Ditta [REDACTED]

Allegata alla dichiarazione presentata all'Ufficio Tecnico Erariale di COMO

SCHEDA D N° [REDACTED]

PIANO QUARTO

Comune di Como
Sez. Censuaria di Camerlata
Foglio [REDACTED]

Scala 1:2000

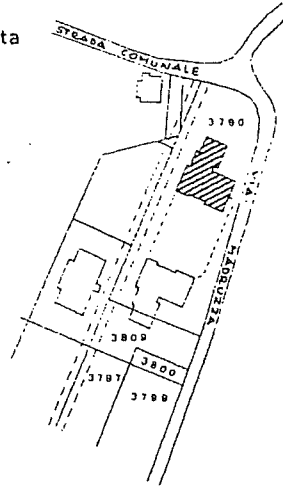
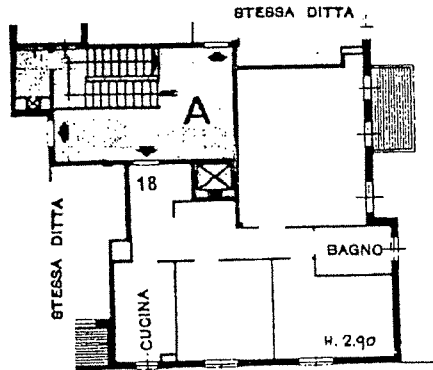

nord ↑

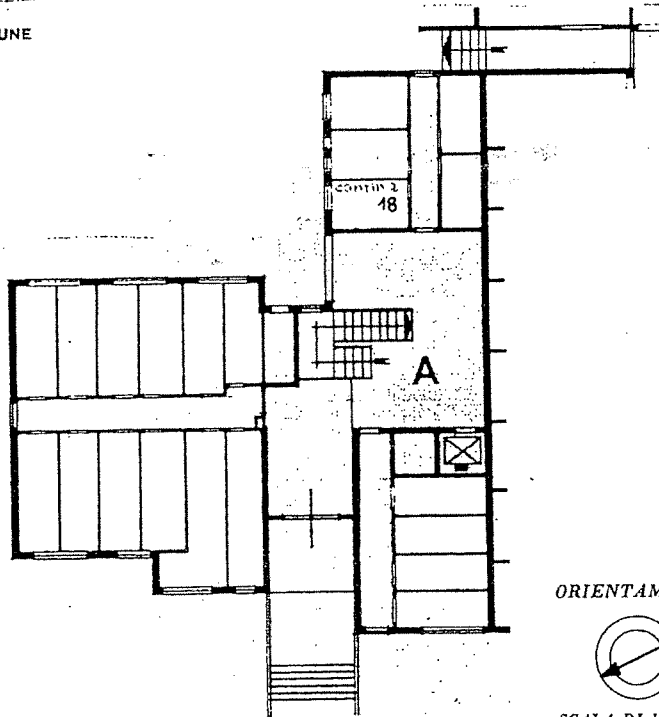

piano seminterrato

ORIENTAMENTO



SCALA DI 1. 200

SPAZIO RISERVATO PER LE ANNOTAZIONI D'UFFICIO

DATA
PROT. N°

11 SET. 1972

[REDACTED]

Compilata dal [REDACTED]

Iscritto all'Albo de Geometri

della Provincia di Milano - N° [REDACTED]

DATA 5 SET. 1972

Firma: [REDACTED]