

**Agenzia del Territorio
CATASTO FABBRICATI
Ufficio Provinciale di
Como**

Dichiarazione protocollo n. CO0202363 del 26/10/2009

Planimetria di u.i.u. in Comune di Como

Via Romualdo Caprani

civ. 23

Identificativi Catastali:

Sezione: CAM

Foglio: 11

Particella: 3863

Subalterno: 714

Compilata da:
Bassani Andrea

Iscritto all'albo:
Geometri

Prov. Como

N. 2519

Scheda n. 1

Scala 1:200

Pianta Piano Primo H=270

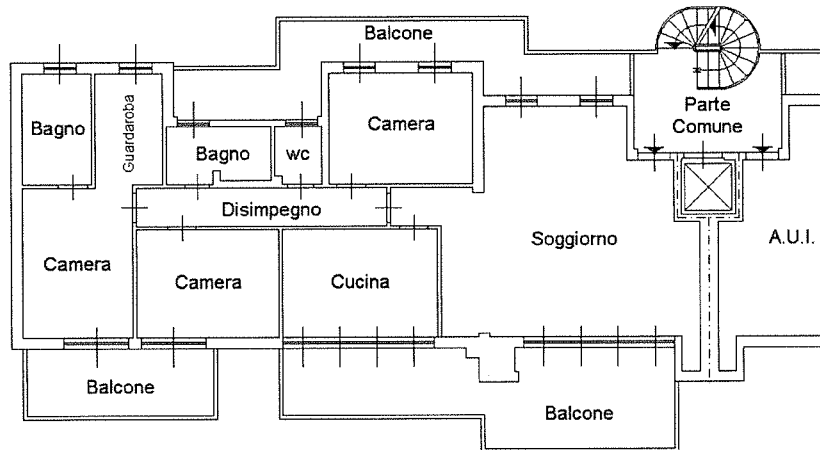

Catasto dei Fabbricati - Situazione al 25/02/2020 - Comune di COMO (C933) - < Sez.Urb.: CAM - Foglio: 11 - Particella: 3863 - Subalterno: 714 >
VIA ROMUALDO CAPRANI n. 23 piano: 1;

Ultima planimetria in atti

Data: 25/02/2020 - n. T169433 - Richiedente: FSTLSN73P28F844G

Totale schede: 1 - Formato di acquisizione: A4(210x297) - Formato stampa richiesto: A4(210x297)

