

MODULANO
F. - Cat. 5. 7. - 319

MINISTERO DELLE FINANZE
DIREZIONE GENERALE DEL CATASTO E DEI SERVIZI TECNICI ERARIALI

Mod. B (Nuovo Catasto Edilizio Urbano)

NUOVO CATASTO EDILIZIO URBANO

(R. DECRETO-LEGGI 11 APRILE 1978, N. 541)

Planimetria dell'immobile situato nel Comune di PORLEZZA (fr. CIMA) Via REGINA

Ditta Spa. CAPRIATA S.p.a. VIA MUGLIASCA 25 COMO

Allegata alla dichiarazione presentata all'Ufficio Tecnico Erariale di COMO

Lire 50

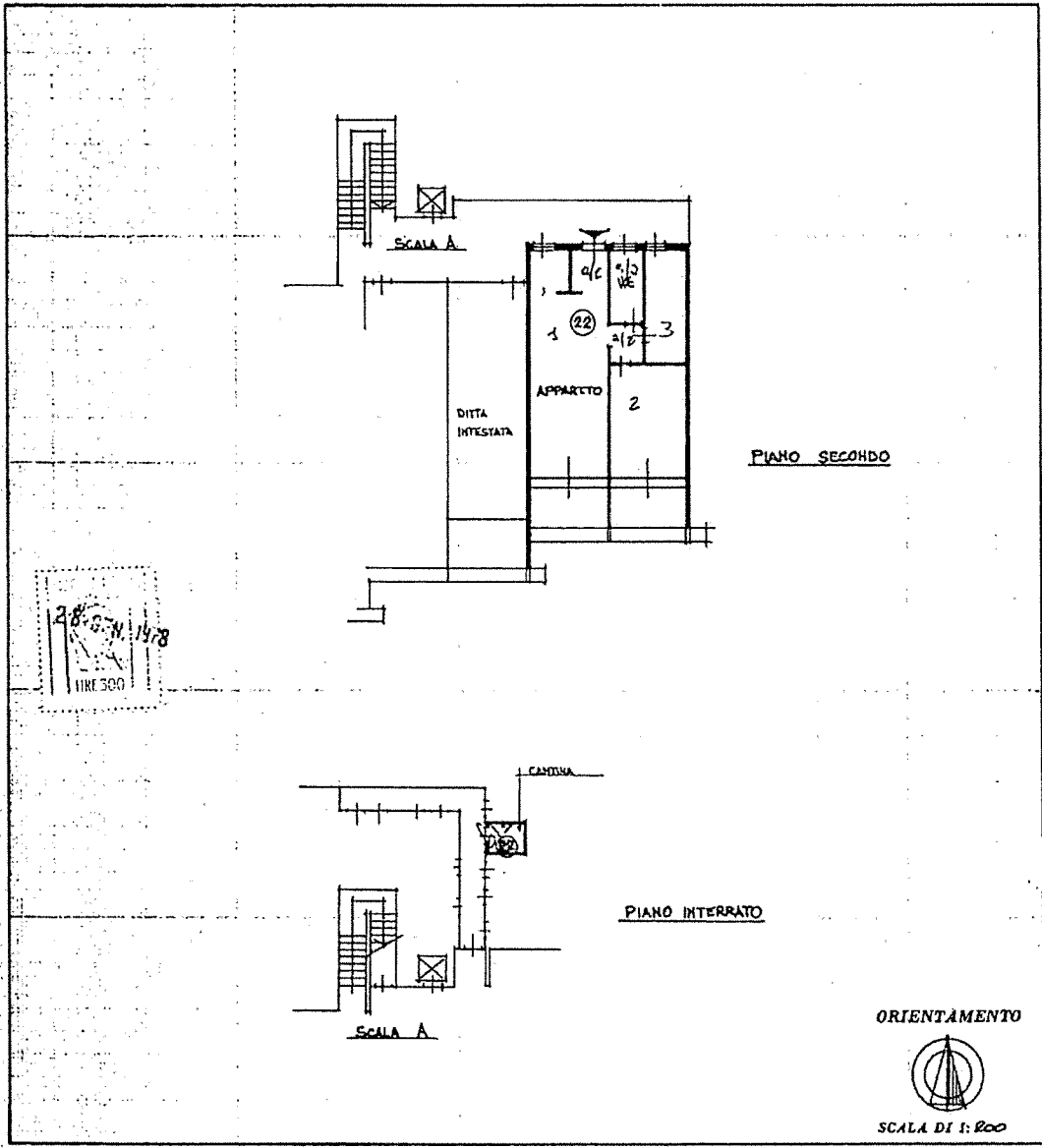

28/01/1978
LIRE 500

SPAZIO RISERVATO PER LE ANNOTAZIONI D'UFFICIO

DATA	
PROT. N°	36

Compilata dal Geom. Paolo Pozzani
(Titolo, nome e cognome del tecnico)

Iscritto all'Albo dei Geometri n. 841
della Provincia di COMO

DATA 21/01/1978

Firma: _____

Ultima planimetria in atti

Catasto dei Fabbricati - Situazione al 20/09/2017 - Comune di PORLEZZA (G889) - < Sez. Urb.: CIM - Foglio: 5 - Particella: 695 - Subalterno: 37 >
VIA REGINA SNC piano: 2-S1;